

## Formación Continua

### Dr. Alberto de Vega Cabezudo

- Licenciado en Medicina y Cirugía por la UCM 1986.
- Reválida de Licenciatura por la UCM 1987.
- Licenciado en Odontología por la UNIBE 1990.
- Tesis Doctoral en Odontología "Anestésicos Locales en Odontología".
- Técnico de instalaciones de Rayos X con fines diagnósticos.
- Coordinador clínico de Cursoimplantes
- Practica privada en cirugía Oral e Implantología durante 25 años.
- Profesor de cirugía en múltiples cursos y grados durante 20 años.
- Miembro Activo de la S.E.I. (Sociedad Española de Implantes).

### Dr. Humberto López Pérez

- Licenciatura en Medicina y Cirugía en la UNAM. 1982.
- Especialidad y Residencia en Anestesiología y Reanimación en la UEFAM. 1986.
- Master en Cuidados Intensivos en la UCM. 1992.
- Título de Experto en Medicina Antienvjecimiento y Longevidad por la Universidad de Sevilla. 2005.
- Formación Instructor en cursos de Resucitación Cardiopulmonar Básica por la UCM. 2007.
- Colaborador Docente en la Facultad de Medicina de la UCM. 1992-1993.
- Exjefe del Departamento de Anestesiología del Centro Hospitalario del Estado Mayor Presidencial en México, D.F.
- Médico Personal del Presidente del Gobierno Mexicano, Lic. D. Carlos Salinas de Gortari. 1986-1991.
- Miembro de la Asociación Valenciana de Anestesiólogos.
- Membre Associe Etranger del College Francaise D'anesthesistes Reanimateurs, con el nº. 1740.
- Socio de la Sociedad Española de Medicina Antienvjecimiento y Longevidad.

#### Dirigido a:

Implantólogos

- Cirugías participativas en directo con pacientes reales
- Taller con modelos

Se incluye comida

## Residencias Clínicas Abordaje y Elevación del Seno Maxilar

### IMPLANTOLOGÍA EN ATROFIAS DEL SENO

#### PROGRAMA DE ACTIVIDADES

30 de Noviembre de 2018

#### Viernes 30 de Noviembre 11:00-14:00 horas

- **Aspectos Fundamentales**
  - Porqué elevación del seno
- **Estudios Fundamentales**
  - Actualización y revisión de anatomía
  - Membrana de Schneider
  - Diagnóstico radiológico
- **Aplicaciones Clínicas**
  - Atrofia parcial en maxilar
  - Calidad de hueso inadecuada
- **Procedimientos Generales**
  - Técnicas anestésicas, farmacología
  - Diferentes sistemas para abordaje
- **Indicaciones**
  - Cuándo abordaje crestal
  - Cuándo abordaje lateral
- **Seguimiento y Control**
  - Importancia del seguimiento de pacientes
  - Información y acuerdo con el paciente
  - Forma de lograr el consentimiento y satisfacción del paciente
- **Comentarios, discusión, preguntas**
- **Práctica Hands-on**
  - Práctica SLA Kit con modelos
  - Práctica SCA Kit con modelos

Break Comida

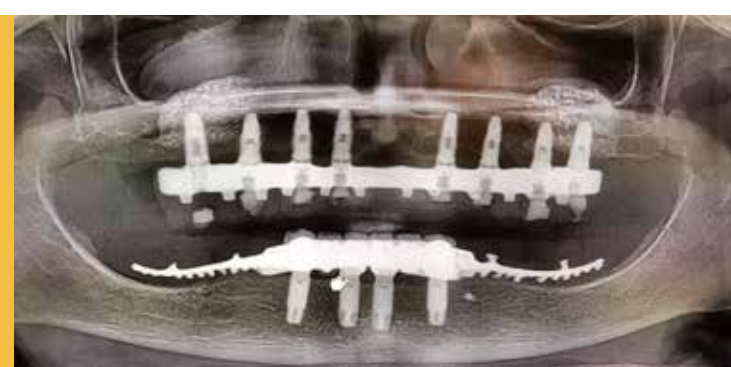

#### Viernes 30 de Noviembre 15:00-20:00 horas

- **Cirugía participativa en directo**
  - Análisis del caso para abordaje lateral
  - Abordaje lateral con SLA Kit paciente real
- **Comentarios, discusión, preguntas**
- **Cirugía participativa en directo**
  - Análisis del caso para abordaje vía crestal
  - Abordaje crestal atraumático con SCA Kit paciente real
- **Comentarios, discusión, preguntas**



## Residencias Clínicas

Abordaje y Elevación del Seno Maxilar

**IMPLANTOLOGÍA  
EN ATROFIAS DEL SENO**



Dr. Alberto  
de Vega Cabezudo  
-Implantólogo-

albertovc@telefonica.net  
tel: (+34) 609 226 881



Dr. Humberto  
López Pérez  
-Anestésista-

*Previo a la colocación de implantes en maxilares atróficos debe realizarse una elevación del seno maxilar, técnica quirúrgica para aumento de hueso en la arcada superior. Una base ósea adecuada permitirá colocar implantes oseointegrados. Debe efectuarse un correcto diagnóstico, estudiar el historial clínico del paciente y exploración radiológica. Para lograr buenos resultados hay disponibles varias técnicas diferentes, una vez realizado un recuerdo anatómico y análisis del proceso se tratan en este caso las técnicas más modernas y rápidas para el abordaje, análisis de materiales de injerto para la elevación (autoinjerto, aloinjerto, sintético, etc). Se analizará la retención del implante para realizar o no carga inmediata.*

*Ofrecerá modernas alternativas rápidas y seguras respecto a los métodos convencionales.*

Dr. Alberto de Vega Cabezudo

## Residencias Clínicas Abordaje del Seno Maxilar

Inscripción: 500 euros  
Plazas limitadas

Para estar confirmado es imprescindible:

1. Enviar los datos para la inscripción (Nombre y Apellidos, Dirección, Ciudad, Teléfono de Contacto, Especialidad), bien por fax o por email
2. Haber realizado el pago antes del día 17-Noviembre-2018:  
Por transferencia bancaria:  
cuenta Banco LaCaixa  
ES09 2100 6587 5022 0004 7946

Inscripción:  
[www.recursosmedicos.com/cursos](http://www.recursosmedicos.com/cursos)

Secretaría e Información:  
Srta. Ana  
10:00-14:00 y 16:00-19:00 horas  
Tel: 96 342 0478 - Fax: 96 380 8194  
[info@recursosmedicos.com](mailto:info@recursosmedicos.com)



[www.recursosmedicos.com](http://www.recursosmedicos.com)

## Residencias Clínicas Abordaje del Seno Maxilar

**IMPLANTOLOGÍA  
EN ATROFIAS DEL SENO**

\*\*\*

Dr. Alberto de Vega Cabezudo  
*Implantólogo*

\*\*\*

Dr. Humberto López Pérez  
*Anestésista*

\*\*\*

***Cirugías en vivo participativas  
Taller con modelos***

**Viernes 30 de Noviembre de 2018  
de 11:00-20:00 horas**

**Lugar:  
Calle Altamirano, 38, 1ºA  
28008 Madrid**